



KOLESTON PERFECT⁺

PRODUCT GUIDE
製品ガイド



makechange

コレストン パーフェクト プラスとは？

WHAT'S KOLESTON PERFECT+?

どこまでもこだわりぬいた発色。

最も美しい色表現*1と、カラーの繰り返しによるダメージに配慮*1

正確な発色

髪の中から、正確な発色。

毛髪内部での正確な色素結合を促進し、根元から毛先まで均一で狙い通りの色表現と8週間の色持ちを目指しました。

ダメージに 配慮

ダメージに配慮し、つややかな髪へ。

毛髪に存在する金属イオン(銅)と、ヘアカラーの化学反応により生み出されるフリーラジカルの発生を抑え*2 キューティクルダメージの軽減に配慮。

美しい輝き

不純物の蓄積を抑え、美しい色と輝きを。

毛髪に付着する不純物や残留物の蓄積を抑え*2 光の反射を助けます。繰り返しのカラーリングでも美しい色表現と輝きの維持を目指しました。

使いやすさ

的確で快適な施術をサポート、気になる臭いも大幅カット。

従来品*2に比べて、アンモニア臭を65%カット。カラー剤の混ぜやすさ、塗布のしやすさが向上し、根元から毛先まで伸びやすく、広がりやすいので的確に施術することができます。

*1 コレストン史上、ダメージヘアへのカラーリングにおいて *2 従来品(コレストン パーフェクト)との比較



コレストン パーフェクト + (1剤) 80g 全139色 [医薬部外品]



ウエロキシオン パーフェクト + (2剤) [医薬部外品]
1,000mL 6%, 4.5%, 3%, AC2%

・使用上の注意をよく読んで、正しくお使いください。 ・ご使用前には毎回必ず皮膚アレルギー試験(パッチテスト)をしてください。
・ヘアカラーでかぶれたことのある方には絶対に使用しないでください。

ピュアバランステクノロジー
PURE BALANCE TECHNOLOGY

金属イオン(銅)によって生成されるフリーラジカルがヘアカラーに与える影響に着目。
 正確で美しい発色と、繰り返されるヘアカラーによるダメージへの配慮を目指した、こだわりのテクノロジー。

フリーラジカルがヘアカラーに与える影響

1 金属イオンによる
フリーラジカルの生成

毛髪には多くの金属イオン(銅)が存在し、特にダメージの大きい毛先部分には、より多くの金属イオンが集中しています。金属イオンはヘアカラー剤に含まれる過酸化水素と反応することでフリーラジカルを生成します。

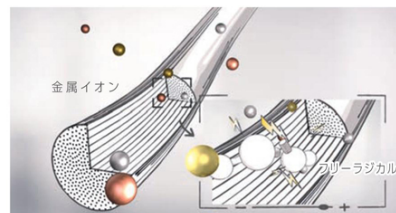

金属イオン(銅)が過酸化水素と反応しフリーラジカルを生成。

2 正確な発色を妨げる
フリーラジカル

毛髪で発生したフリーラジカルは、ヘアカラーの発色に大きな影響を与えます。フリーラジカルによってカプラーが正しい染料中間体と結合できず、間違った色の分子が形成されることで、本来の色調とは異なる色調に変化してしまいます。その結果、狙い通りの正確な色表現が困難になるのです。



ピュアバランステクノロジーなし ピュアバランステクノロジーあり

3 キューティクルダメージの
一因に

生成されたフリーラジカルは、ヘアカラーの色表現を阻害するだけでなく、キューティクルのケラチン結合を切断します。それがダメージを引き起こす一因になっています。



フリーラジカルがキューティクルの結合を破壊し、ダメージの一因に。

ピュアバランステクノロジー

美しいヘアカラーを、
ずっと楽しむ続けるために。

コレクストン パーフェクト+のピュアバランステクノロジーは、毛髪に存在する金属イオン(銅)を封鎖し^{*1}フリーラジカルの発生を抑えます。染料が毛髪内部に深く浸透し、正確に発色することで、美しく鮮やかな色表現と8週間の色持ちを目指しました。また、キューティクルのダメージにも配慮^{*2} 繰り返しのヘアカラー施術でも、つややかで美しいカラーヘアを楽しむことができます。

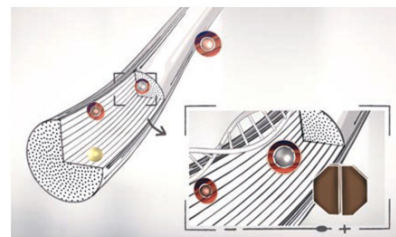

金属イオン(銅)を封鎖し^{*1}フリーラジカルを抑制。毛髪内部での正確な発色を促します。

*1 キレート作用のこと *2 従来品(コレクストン パーフェクト+)との比較

シェードラインナップ

CREATIVE クリエイティブ

クリアで鮮やかな、個性豊かなカラー
 クリエイティブカラーを刺激するカラフルな色相で、彩度の高い色表現が可能に。

BRIGHT BROWN ブライトブラウン(BB)

色鮮やかな明るいブラウン
 白髪もファッションカラーのような美しい仕上がりに。自然なブラウンヘアやダブルカラーのオンカラーにも。

NATURE CONTROL ネイチャーコントロール

日本人のメラニン色素に限りなく近いブラウン
 トーンアップやトーンダウンなどの明暗を簡単にコントロール。

VEIL TEXTURE ヴェールテクスチャー

やわらかなヴェール感のあるカラー
 灰白色(ホワイトグレー)をベースに開発。やわらかい色でヴェールで包まれた質感を表現したいときに。

NATURAL BROWN ナチュラルブラウン(NB)

深みのあるダークなブラウン
 白髪を自然にカバーしたい時や、ハイトーンからのトーンダウンにも。ツヤを活かした暗髪へ。

COLOR CONTROL カラーコントロール

ベースカラーに色やニュアンスをプラスする
 コントロールカラー
 自由自在に色やニュアンスをコントロールし、デザインの可能性を広げる。

2 剤 ウエロキシオン パーフェクト + 1,000mL 仕上がりイメージに合わせて、最適なものをお選びください [医薬部外品]



6% 4.5% 3%

コレクストン パーフェクト + 専用のオイルデベロッパー。
 反応初期に出るアンモニア臭を効果的に軽減。
 1剤との混合で伸びやすく、留まりやすい適切な粘性に。



AC2%

コレクストン パーフェクト + 専用のアルカリ
 キャンセラー。より髪への負担に配慮し^{*2}
 より色の持続を可能に^{*3}

最大50%アルカリキャンセル^{*1}

髪への負担に配慮^{*2}

色の持続 & 色の方向性・均一性をよりキープ^{*3}

繰り返し施術した経過



8/2+AC2% 8/2+3% 8/2+AC2% 8/2+3%

通常シェードの場合	11明度・12明度の場合	14明度の場合
ミックス比 1:1	1:2	1:3

放置時間 ノーキャップ、自然放置 ⌚ 約30分

*1 低アンモニアシェードのコレクストン パーフェクト + とウエロキシオン パーフェクト + 3%を使用した場合と比較。
 *2 カラーを繰り返した髪において、コレクストン パーフェクト + とウエロキシオン パーフェクト + 3%を使用した場合と比較。
 *3 カラーを繰り返した髪において、コレクストン パーフェクト + とウエロキシオン パーフェクト + 6%、3%を使用した場合と比較。



COLOR CHART

白100%ベースに染めたイメージ色調

NATURE CONTROL

CREATIVE

クリエイティブ

VEIL TEXTURE

ヴェールテクスチャー

BRIGHT BROWN

ブライトブラウン[BB]

NATURAL BROWN

ナチュラルブラウン[NB]

ネイチャーコントロール

グレイ ヒリジアン イエロー マンダリン マゼンタ パイオレット インディゴ

ヴェールグレイ ヴェールヒリジアン ヴェールイエロー ヴェールマンダリン ヴェールマゼンタ ヴェールパイオレット ヴェールベージュ

BBアッシュ BBオリーブ BBゴールド BBピンク BBチェスナット

NBブラック NBマット NBイエロー NBウォーム NBベージュ

14 ※1+3

12 ※1+2

11 ※1+2

10

9

8

7

6

5

4

3

2

1

14/00
12/00
10/00
9/00
8/00
7/00
6/00
5/00

14/1	14/2	14/3	14/4	14/5	14/6	14/8
12/1	12/2	12/3	12/4	12/5	12/6	12/8
10/1	10/2	10/3	10/4	10/5	10/6	10/8
8/1	8/2	8/3	8/4	8/5	8/6	8/8
6/1	6/2	6/3	6/4	6/5	6/6	6/8

14/91	14/93	14/95
12/91	12/93	12/95
10/91	10/93	10/95
8/91	8/93	8/95
6/91	6/93	6/95

11/17	11/27	11/37	11/47	11/77
10/17	10/27	10/37	10/47	10/77
9/17	9/27	9/37	9/47	9/77
8/17	8/27	8/37	8/47	8/77
7/17	7/27	7/37	7/47	7/77

8/0	8/02	8/03	8/04	8/07
7/0	7/02	7/03	7/04	7/07
6/0	6/02	6/03	6/04	6/07
5/0	5/02	5/03	5/04	5/07
4/0			4/04	4/07
3/0				
2/0				
1/0				

COLOR CONTROL カラーコントロール



※染める前の髪質、髪の状態、地毛の色により、染め上がりの色が多少異なる場合があります。
 ※印刷物のため、実際の染め上がりの色とは若干異なります。
 ※2剤の混合率は、「11明度 1:2」「12明度 1:2」「14明度 1:3」です。

コレストン パーフェクト + 色番号システム

コレストン パーフェクト+の色番号システムは、
 明度と色相を表す数字で構成されています。

明度 色相
 メインカラー サブカラー
8/17

色相	
0	ブラック・ナチュラル
1	アッシュ
2	マット(グリーン)
3	ゴールド(イエロー)
4	オレンジ・レッド
5	マゼンタ
6	パイオレット
7	ブラウン
8	ブルー
9	ヴェール

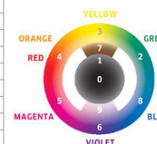

COLOR CHART

日本人の標準的な黒髪に染めたイメージ色調
(ネイチャーコントロール、クリエイティブ、ヴェールテクスチャー)

白100%ベースに染めたイメージ色調
(カラーコントロール)

白髪約30%ベースに染めたイメージ色調
(ブライトブラウン、ナチュラルブラウン)

NATURE CONTROL

CREATIVE

クリエイティブ

VEIL TEXTURE

ヴェールテクスチャー

BRIGHT BROWN

ブライトブラウン[BB]

NATURAL BROWN

ナチュラルブラウン[NB]

ネイチャー
コントロール

グレイ ヒリジアン イエロー マンダリン マゼンタ パイオレット インディゴ

ヴェールグレイ ヴェールヒリジアン ヴェールイエロー ヴェールマンダリン ヴェールマゼンタ ヴェールパイオレット ヴェールベージュ

BBアッシュ BBオリーブ BBゴールド BBピンク BBチェスナット

NBブラック NBマット NBイエロー NBウォーム NBベージュ

14 ※1+3
12 ※1+2
11 ※1+2
10
9
8
7
6
5
4
3
2
1

	/00								/91								/17					/0				
	/1	/2	/3	/4	/5	/6	/8	/91	/92	/93	/94	/95	/96	/97	/17	/27	/37	/47	/77	/0	/02	/03	/04	/07		
14/00	14/1	14/2	14/3	14/4	14/5	14/6	14/8	14/91		14/93		14/95														
12/00	12/1	12/2	12/3	12/4	12/5	12/6	12/8	12/91	12/92	12/93	12/94	12/95	12/96	12/97												
															11/17	11/27	11/37	11/47	11/77							
10/00	10/1	10/2	10/3	10/4	10/5	10/6	10/8	10/91	10/92	10/93	10/94	10/95	10/96	10/97	10/17	10/27	10/37	10/47	10/77							
9/00															9/17	9/27	9/37	9/47	9/77							
8/00	8/1	8/2	8/3	8/4	8/5	8/6	8/8	8/91	8/92	8/93	8/94	8/95	8/96	8/97	8/17	8/27	8/37	8/47	8/77	8/0	8/02	8/03	8/04	8/07		
7/00															7/17	7/27	7/37	7/47	7/77	7/0	7/02	7/03	7/04	7/07		
6/00	6/1	6/2	6/3	6/4	6/5	6/6	6/8	6/91	6/92	6/93	6/94	6/95	6/96	6/97						6/0	6/02	6/03	6/04	6/07		
5/00																				5/0	5/02	5/03	5/04	5/07		

COLOR CONTROL カラーコントロール



コレストンパーフェクト + 色番号システム

コレストンパーフェクト+の色番号システムは、
明度と色相を表す数字で構成されています。

明度 色相
メインカラー サブカラー
8/17

色相	
0	ブラック・ナチュラル
1	アッシュ
2	マット (グリーン)
3	ゴールド (イエロー)
4	オレンジ・レッド
5	マゼンタ
6	パイオレット
7	ブラウン
8	ブルー
9	ヴェール



※染める前の髪質、髪の状態、地毛の色により、染め上がりの色が多少異なる場合があります。
※印刷物のため、実際の染め上がりの色とは若干異なります。
※2剤の混合率は、「11明度 1:2」「12明度 1:2」、「14明度 1:3」です。